Nationaal Park De Biesbosch in de Biesboschregio

Dick Verheijen

4 oktober 2013

- Biesbosch ontwikkelingen
- Toekomstvisie Biesbosch 2021

- Natuur en gezondheid, ook in de Biesbosch

Biesbosch feiten

- Nationaal Park (1994)
- 10.000 ha. beschermd natuurgebied
- Zoetwatergetijden
- Vogelparadijs
- Meer dan 35 verschillende soorten wilgen
- 250 bevers in 50 burchten
- 2,5 mln bezoekers
- 200 vrijwilligers
- Begroting ca. 3 mln p.j.
- 2 zonneponten
- 7 elektrische rondvaartboten
- Grootste rondvaartboot op zonne-energie (in Europa)
- 8e plaats qua bekendheid als regio (van in totaal 476 gebieden)
- Na de Veluwe het meest bekende en bezochte Nationaal Park

Op zoek naar
een exotische bestemming?
Wat dacht u van:

Het Zweedse merengebied?

De wetlands van Senegal?

Het
Braziliaanse
oerwoud?

Een weekje wintersport?

Of kiest u voor
een dagje Keukenhof?

Een reis door de tijd misschien?

Maak eens een fluistersafari!

En ga op zoek naar 'The Big Five':

Historisch perspectief

Er was eens ….

- De Hollandse Biesbosch, de Merwelanden, Sliedrechtse en Dordtse Biesbosch
- Brabantse Biesbosch
- Nationaal Park De Biesbosch, Overlegorgaan en St. Beheer Nationaal Park
- Staatsbosbeheer, afd. Biesbosch
- Gemeenten, provincies, rijksoverheden, waterschappen

En ook nog …

- De Wijde Biesbosch
- Brabant aan de Biesbosch
- De Nieuwe Dordtse Biesbosch
- De Noordwaard (toekomstige Biesbosch)
- Alliantie West-Brabant, Drechtsteden, o.a. over de Biesbosch
- Hollands Glorie en de Biesbosch
- Etc.

Gemeenschappelijk gevoel

2009

Orden de ‘chaos’ en drukte en zorg voor samenhang (inhoud, organisatie, bestuur)

Fusiebesluit 1-1-2011

Parkschap Nationaal Park De Biesbosch

- Een Bestuurscommissie voor de Biesboschregio
- Natuur, recreatie en toerisme
- Met 1 vertegenwoordiger uit:
  - Dordrecht, Werkendam, Drimmelen, Sliedrecht
  - Provincies Zuid-Holland en Noord-Brabant
  - Overlegorgaan (alle andere overheden)
  - Staatsbosbeheer

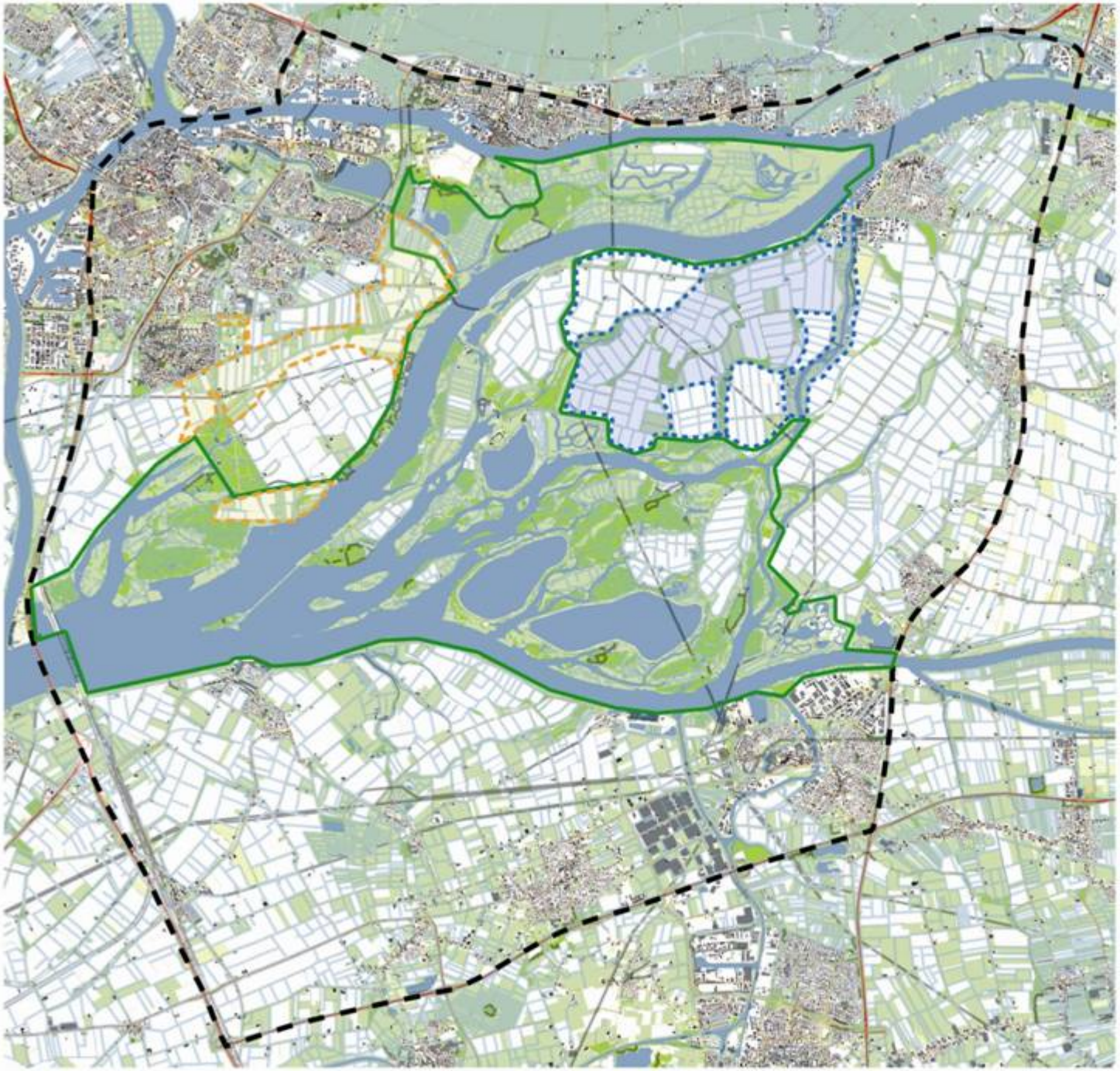

Afbeelding 1
Grenzen Biesbosch Regio

Legenda

- Grenzen plangebied
- Grenzen nationaal park
- Nieuwe Dordtse Biesbosch
- Noordwaard

0 km 1 km 2 km

Opdracht

Toekomstvisie Biesbosch 2021

Beleefbare topnatuur

Belang van ‘groen’ in en om steden

- Natuurwaarden (intrinsiek)
- Vrije tijd/gezondheid, leefbaarheid
- Cultuur historische/erfgoed betekenis
- Economisch rendement
- Woonklimaat
- Vestigingsklimaat
- Milieu
- Balans mens/natuur
- Onderscheidend vermogen (oog/oor)

Duurzaamheid

- People
- Planet
- Profit
- Pleasure
- Passion

Nationaal Park De Biesbosch

- Beschermen en ontwikkelen van natuurwaarden
- Bewaren en ontwikkelen van het landschappelijk karakter
- Zorg voor en ontwikkeling van de recreatie en toerisme
- Bijdrage aan gebiedsontwikkeling

In balans en samenhang, met duurzaamheid als uitgangspunt.

BELEEFBARE TOPNATUUR

Kernbegrippen/identiteit

- Uniek zoetwatergetijdengebied
- Nationaal Park
- Strijd met en tegen het water
- Cultuurhistorie: van waterlinie tot griendcultuur
- Avontuurlijk en mysterieus

→ je mag het benutten

Inhoud Toekomstvisie

Visie Biesbosch 2021

De toekomstvisie Biesbosch 2021 richt zich op behoud, ontwikkeling, overdracht, benutting en beleefbaar maken van de kernwaarden. Uitgangspunt is dat het gebied openstaat voor inwoners van de regio, bezoekers, ondernemers en bedrijven om resultaten te boeken in termen van genieten, beleving, werkgelegenheid en rendement. Sleutelbegrippen zijn duurzaamheid en balans tussen mens en natuurlijke omgeving.

Inhoud Toekomstvisie

Op basis hiervan streeft het Parkschap - in samenwerking met ondernemende partners - de volgende ambities na:

- in 2021 maakt de Biesbosch deel uit van de top 3 van nationale parken en landschappen;
- in 2021 is de Biesbosch hét voorbeeld van duurzame recreatie en toerisme, waarbij natuur en belangen van bewoners, bezoekers en ondernemers/bedrijven blijvend in balans zijn;
- in 2021 zijn inwoners, ondernemers, overheden en maatschappelijke organisaties trotse ambassadeurs van de Biesbosch;
- in 2021 functioneert de organisatie professioneel en zijn voldoende middelen beschikbaar om de ambities te realiseren.

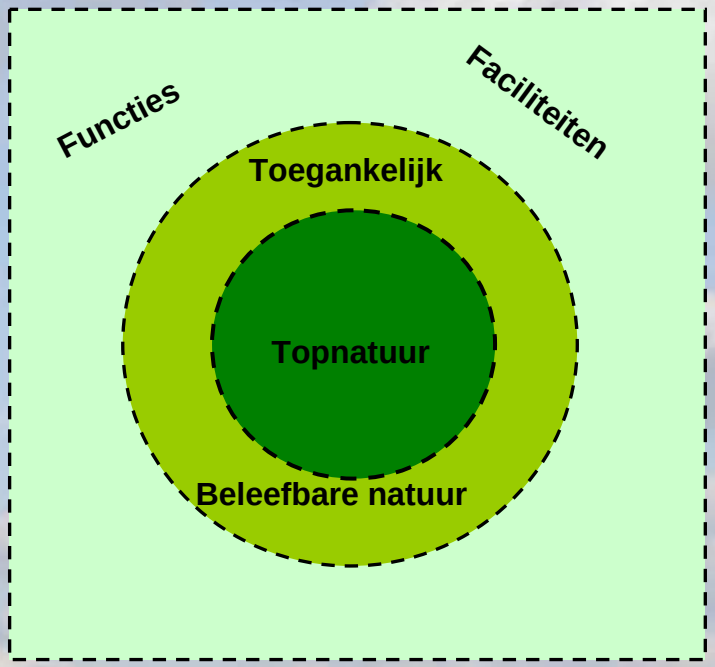

Dus aansluiten bij gebiedsontwikkeling, een stevig beheerplan incl. o.a. flexibele zonering en EU-handvest duurzaamheid behouden.

Biesboschcentrum Dordrecht
HALVE MAEN

De Brabantse Biesbosch
Restaurant & Brasserie
Spieringstuis 6
Werkendam
Tel.: 0183 - 504248
P
NA
25
M

Geld

- Begroting
  - Parkschap + Staatsbosbeheer € 4 mln
  - Rijk en overheden dragen bij ± € 2,4 mln
  - Eigen inkomsten € 1,6 mln
- Bezuinigingen € 1,1 mln + PM!
  - Rijk € 500.000
  - Staatsbosbeheer € 200.000
  - Partners € 400.000
- En het gaat door!

Partners en ontwikkelingen

Partners

- Overheden (locaal, provinciaal)
- Ondernemers (gastheren, horeca, verhuur)
- Ondernemers (energie, water, chemie, etc.)
- Maatschappelijk (RWS, Defensie) (Gezondheid?)
- Samenwerkende Nationale Parken
- Waterdriehoek (Kinderdijk, Dordrecht, Biesbosch)
- Streekalliantie Biesbosch Regio
- Coöperatie Sterke Watermerken
- Biesbosch Museumeiland
- Waterwegen en Zeekanaal
- Agentschap Natuur en Bos
- The Broads

Ontwikkelingen

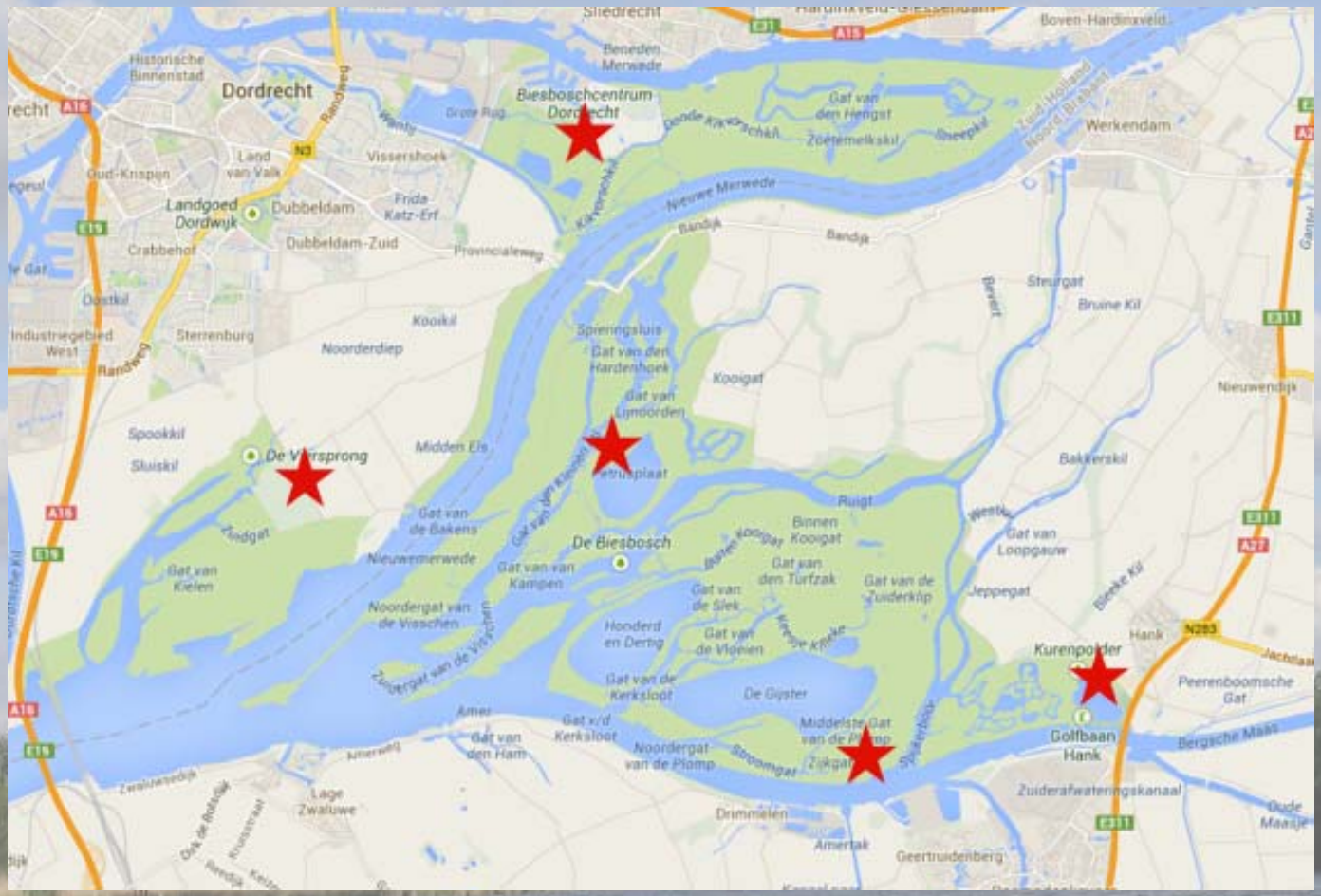

Bron: BCI, 2013

- STEP
- Nieuwe Dordtse Biesbosch
- Noordwaard

STEP

- 5 organisaties; Lead Partner
- 6 mln budget; 2,5 mln Europa/Interreg
- Thema’s:
  - duurzaam toerisme
  - visitor management
  - publiek/private samenwerking
- Met o.a.:
  - verkrijgen EU-charter duurzaamheid
  - elektrisch varen
  - kleinschalig duurzaam verblijf
  - bezoekersmanagement/centrum
  - bedrijven/partners (gastvrijheid/Green Key)
  - produktontwikkeling
  - routes en verbindingen
  - etc.

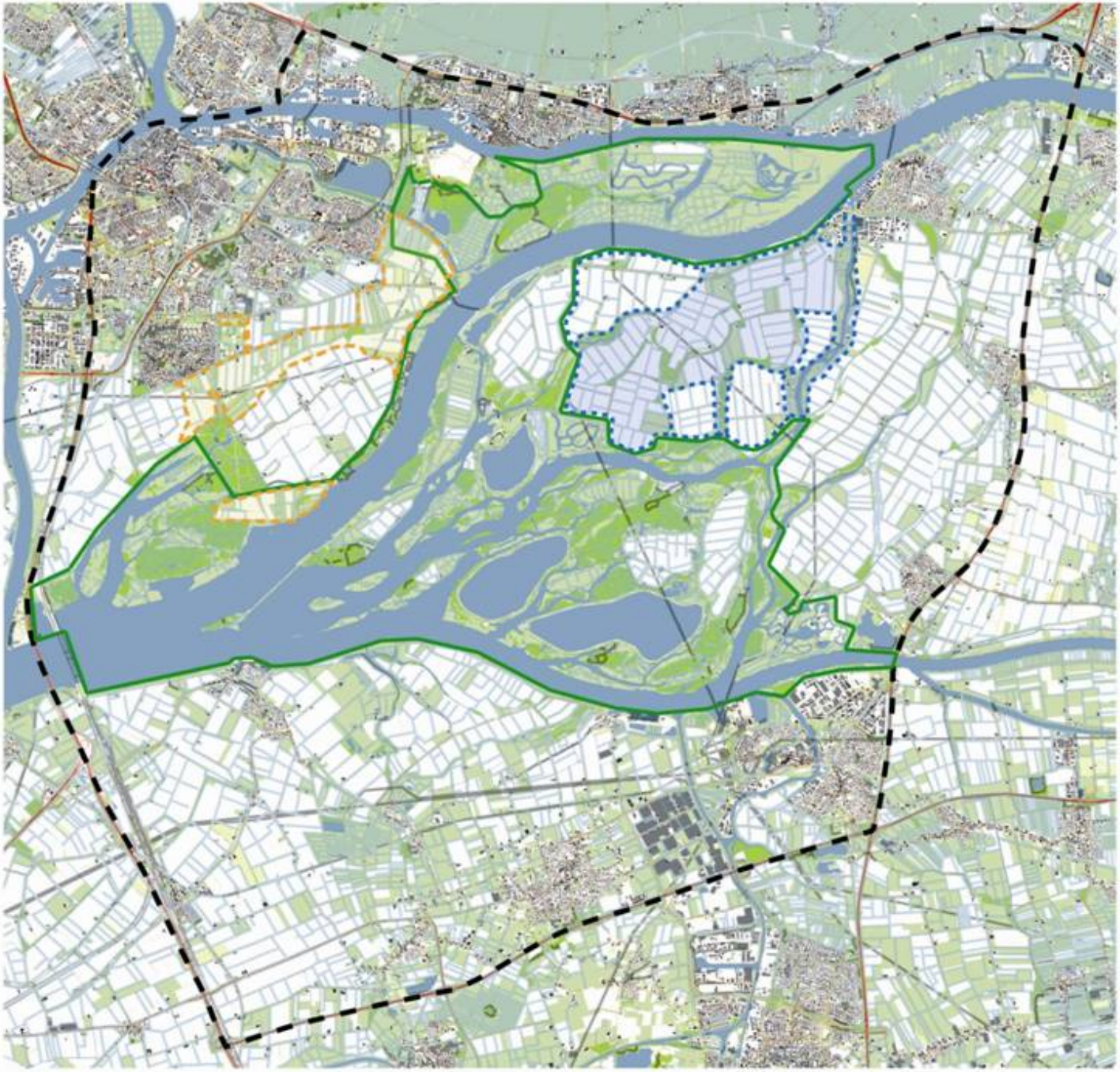

Afbeelding 1
Grenzen Biesbosch Regio

Legenda

- Grenzen plangebied
- Grenzen nationaal park
- Nieuwe Dordtse Biesbosch
- Noordwaard

0 km 1 km 2 km

VO Plankaart

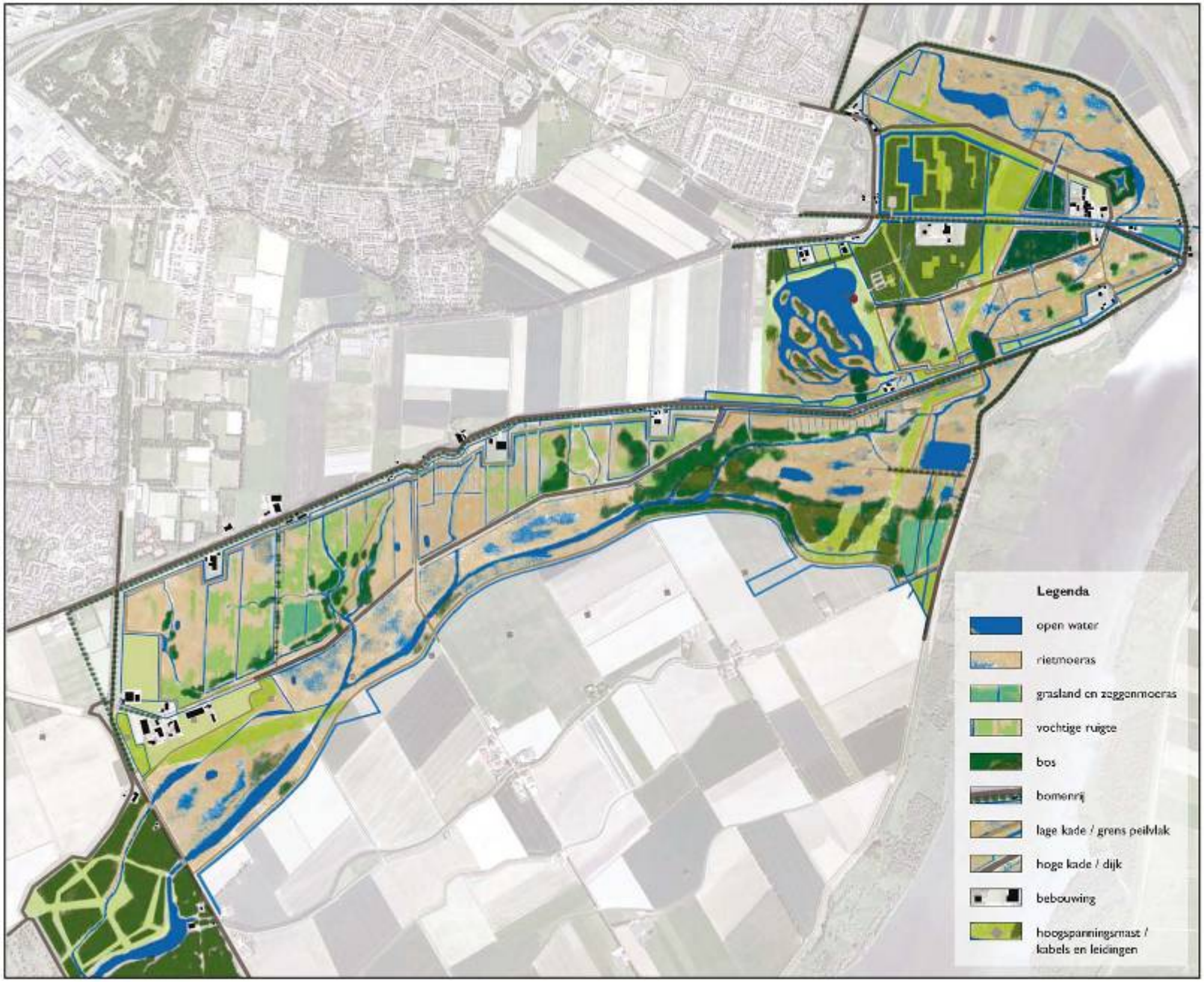

BWZ INGENIEURS

© 2011 MARIJN BEIJE + DESIGN alle rechten voorbehouden

Relatie met

- gezondheid
- cultuur
- Biomassa
- EU nieuw

Natuur en gezondheid

- Vele studies
- Een aantal ervaringspraktijken

maar ook

- Is er wel ‘vraag’ en bij ‘wie’
- Zijn er partijen die de vraag willen beantwoorden?
- Schept het aanbod de vraag?
- Maatschappelijk draagvlak versterkend?
- Kosten en opbrengsten en voor wie?

Het gebeurt al ….

- Wandelen
- Fietsen
- Zwemmen
- Varen
- Nordic walking
- Skaten
- Steppen
- Evenementen in het groen
- Sporten/wedstrijden
- Skibaan, wielerparcours, golfbaan
- Zweethutten
- Educatie in het groen

En ook

- Voorzieningen aangebpast
- Halve Maen
- Off the road rolstoelen
- Fluisterboten rolstoeltoegankelijk

Ondernemers

- Ontspanning en vermaak
- Outdoor
- Teambuilding
- Biesbosch Vitaal
- Tochten onder begeleiding voor specifieke doelgroepen
- Thermen?

Biesbosch op recept
en/of
Biesbosch preventief
en hoe doe je dat?

Nationaal Park
De Biesbosch

Welkom in de Biesbosch!

Ook voor uw gezondheid